

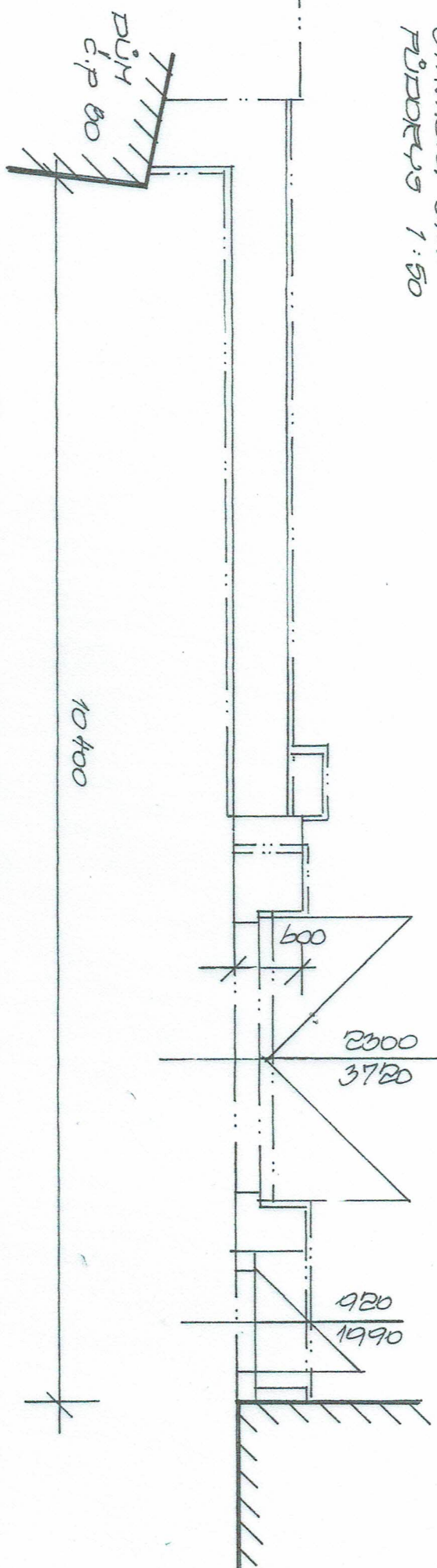

STÁVAJÍCÍ STAV
PŮDORYS 1:50

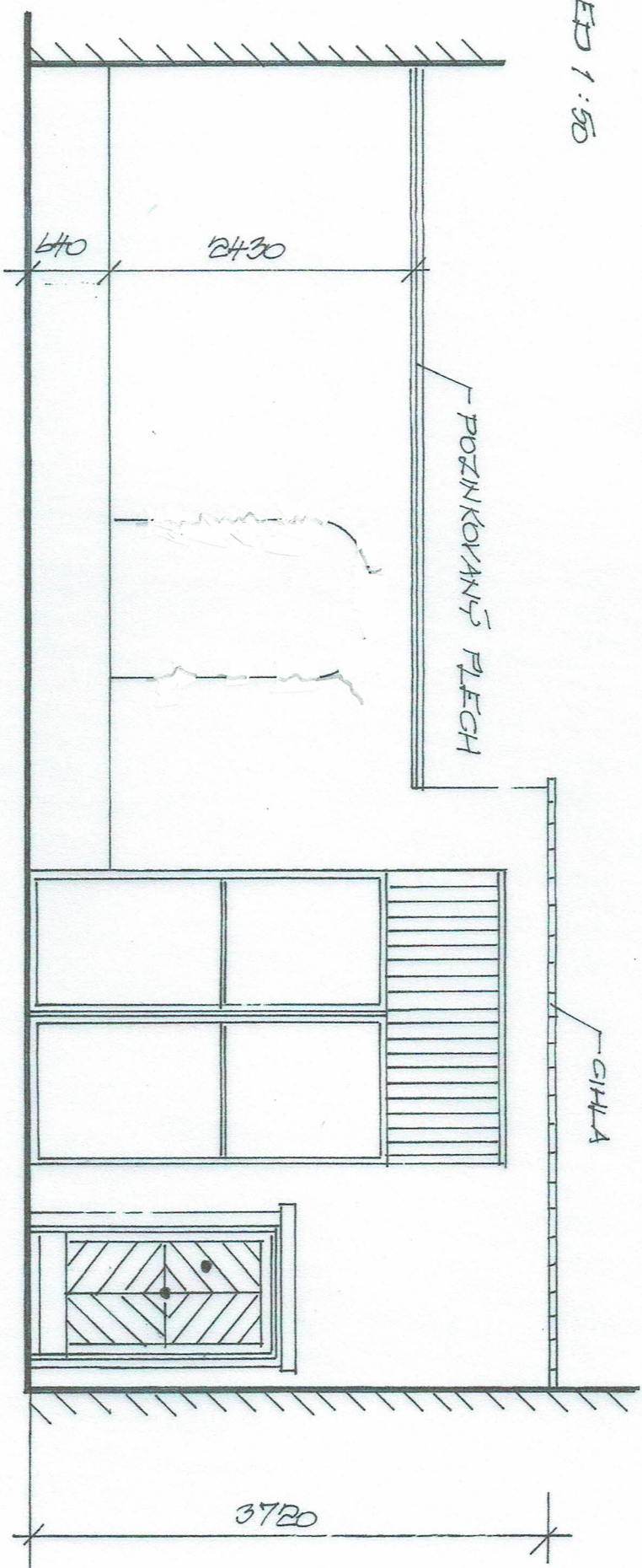

POHLED 1:50



 <p>Ing. arch. T. Tzoumasová Rekonstrukce pam. obj. Cholína 161 783 22 Cholína tzoumasova@seznam.cz 602 512 983</p>	<p>Akce: OPRAVA ČÁSTI OHRADNÍ ZDI AREÁLU FARY</p> <p>V SENICI NA HANÉ DOKUMENTACE PRO OHLAŠENÍ UDRŽ. PRACÍ</p>	<p>Vedoucí projektant: Ing. arch. Taťána Tzoumasová Zodpovědný projektant: J. Nílková Spolupráce: J. Nílková Zak. číslo: 21/2023 Datum: 11/2023 Měřítko: 1:50</p>
<p>Místo: Senice na Hané</p>	<p>Část: Název výkresu:</p>	<p>Formát: 2A4 Stupeň: DUP</p>
<p>Kraj: Olomoucký</p>	<p>PŮDORYS A POHLED STÁVAJÍCÍ STAV</p>	<p>Číslo výkresu: 1</p>
<p>Investor: ŘK farost Senice na Hané</p>		

PUDOPUS 1:50

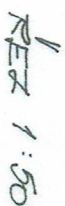

FOHLE 1:50

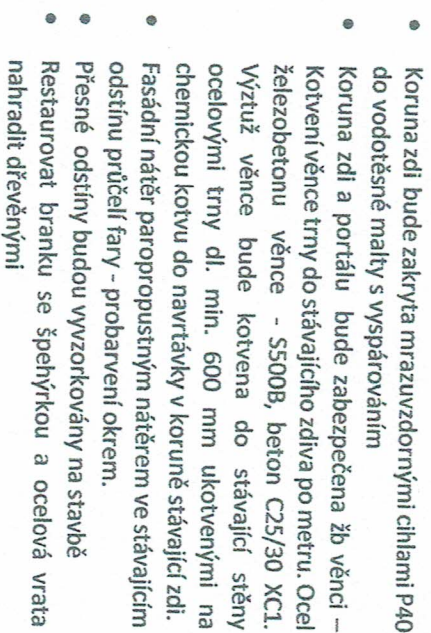

- Koruna zdi bude zakryta mrazuvzdornými cihlami P40 do vodotěsné malty s vyspárováním
- Koruna zdi a portálu bude zabezpečena žb věnci – kotvení věnce trny do stávajícího zdíva po metru. Ocel železobetonu věnce - S500B, beton C25/30 XC1.
- Výztuž věnce bude kotvena do stávající stěny ocelovými trny dl. min. 600 mm ukotvenými na chemickou kotvu do navrtávky v koruně stávající zdi.
- Fasádní náter paropropustným nátěrem ve stávajícím odstínu přírodních farby - probarvením okrem.
- Přesné odstíny budou vyzorkovány na stavbě
- Restaurovat branku se špejtrkou a ocelová vrata nahradit dřevěnými

	Ing. arch. T. Tzoumasová Rekonstrukce pam. obj. Cholina 161 783 22 Cholina tzoumasova@seznam.cz 602 512 983		Akce: OPRAVA ČÁSTI OHRADNÍ ZDI AREÁLU FARY	Vedoucí projektant: Ing. arch. Taťána Tzoumasová
	Místo: Senice na Hané	Část: DOKUMENTACE PRO OHLAŠENÍ UDRŽ. PRACÍ V SENICI NA HANÉ	Spolupráce: J. Niklová	Zodpovědný projektant:
Kraj: Olomoucký	Název výkresu: PŮDORYS, ŘEZ A POHLED NAVRŽENÝ STAV	Zak. číslo: 21/2023 Měřítko: 1:50	Datum: 11/2023	Formát: A4 Stupen:
Investor: Řík farmost Senice na Hané		Doup 2	číslo výkresu:	